

PROYECTO DE ENERGÍA SOLAR WAUTOMA

INNERGEX

Renewable Energy.
Sustainable Development.

JUNTA PÚBLICA DE INFORMACIÓN

Innergex Renewable Development USA, LLC los invita a asistir a una junta virtual de información pública acerca del proyecto de energía solar Wautoma, que es localizado en Benton County, aproximadamente 13 millas al Noreste de Sunnyside WA. Si el proyecto consigue salir adelante, traerá numerosos beneficios para la región.

Los animamos a participar en la reunión para que puedan conocer a nuestros miembros del equipo y tomar la oportunidad de escuchar el desarrollo del proyecto. Nuestro equipo estará disponible para responder cualquier pregunta que puedan tener.

Fecha y hora: el 11 de abril 2022, 7:00 pm a 8:00 pm. La junta transcurrirá en inglés, pero hay material en español en la web.

Opción virtual (incluyendo presentación): Visite este link www.wautomasolar.com para el enlace de participación y más información acerca del proyecto.

Opción por teléfono gratis: marcar al 1-844-621-3956 y utilizar el código 2559 286 0120.

Para cualquier pregunta, por favor escribimos a wautomasolar@innergex.com. ¡Esperamos verlos allí!

Proyecto

Wautoma

UBICACIÓN
 Estados Unidos

ENERGÍA
 Energía solar

ESTADO
 Proyecto potencial

POTENCIA BRUTA INSTALADA
 400

La filial estadounidense de Innergex Energía Renovable (Innergex Renewable Energy USA LLC) se encuentra en las primeras etapas del desarrollo de una planta de energía con paneles solares en el valle de Wautoma, ubicado en el condado de Benton, estado de Washington. El proyecto propuesto actualmente generará aproximadamente 400 megavatios (MW AC) de electricidad, con un sistema opcional de almacenamiento de cuatro horas de energía con baterías.

El proyecto propuesto consistirá en un parque solar con paneles fotovoltaicos organizados en filas, así como inversores, un sistema de almacenamiento de energía con baterías, la subestación del proyecto, cables eléctricos subterráneos y aéreos, edificios de operaciones y mantenimiento. Si bien estamos estudiando más de 3.500 acres, anticipamos que el proyecto, como se contempla actualmente, ocupará alrededor de 3.000 acres.

El proyecto se encuentra en las primeras etapas de desarrollo y se anticipan cambios en el tamaño y la configuración en función de los resultados de estudios ambientales y técnicos, así como de la participación de la comunidad. Hemos completado importantes estudios ambientales para la planta y estamos llevando a cabo otros con la administración de electricidad de Bonneville para asegurar el servicio de interconexión y transmisión.

En esta etapa del proceso de desarrollo, empezamos a contactar a los propietarios de los terrenos circundantes y a las partes interesadas locales para compartir con ellos información sobre la planta propuesta y obtener valiosas perspectivas y aportes de quienes mejor conocen el Condado de Benton.

Beneficios locales

A lo largo de la vida del proyecto, Wautoma Solar hará importantes contribuciones directas e indirectas a la comunidad local. Los propietarios de tierras que participen en el proyecto recibirán una compensación directa en forma de pagos de arrendamiento de tierras a largo plazo. Además, el proyecto también pagará el impuesto predial al condado de Benton, lo que aumentará sus ingresos fiscales y beneficiará a los propietarios de los terrenos circundantes.

Para contextualizar lo anterior, el impuesto predial de un proyecto solar de 400 MW AC se calcula entre USD 3 y USD 4 millones de dólares para el primer año de operación comercial, y disminuirá en los años siguientes de acuerdo con el cronograma del condado de Benton.

Financiación

Innergex Energía Renovable (Innergex Renewable Energy USA LLC) se hará cargo 100 % de los costos de desarrollo, financiamiento, construcción y puesta en marcha del proyecto. Una vez completado, Innergex también cubrirá todos los gastos de operación, mantenimiento y desmantelamiento.

Cronograma

Innergex está considerando construir el proyecto en fases, y el proceso podrá durar entre 14 y 16 meses. La instalación tendrá una vida útil de entre 30 y 50 años, durante los cuales beneficiará directamente a la comunidad.

Descargar documentos

Handouts

- Wautoma Solar Energy Project [information brochure](#)
- [Folletto de información](#) acerca del proyecto solar Wautoma

Grabación

- [Véase aquí la grabación del EFSEC Hearing del 8 de Agosto del 2022](#)

Contactenos

Es importante para Innergex mantenerles al día a medida que este proyecto potencial avanza. Envíen sus preguntas, inquietudes o comentarios a:

Wautomasolar@innergex.com

Wautoma Solar Energy Project, C/O Innergex Renewable Energy
3636 Nobel Drive, Suite 260,
San Diego, CA, 92122
USA

Otra información

¿Por qué se propone ahora este proyecto ?



¿Qué logrará el proyecto propuesto?



¿Por qué utilizar esta área para un proyecto de energía renovable?



Descubra cómo hacemos girar un mundo más verde

Suscríbase para recibir nuestras últimas noticias

Correo electrónico



[Contactarnos](#)

[Sala de prensa](#)

[Aviso legal](#)

[Política de privacidad](#)

Copyright © Innergex 2024



POR CORREO CERTIFICADO

15 de mayo de 2024

REFERENCIA: Proyecto de planta de energía solar Wautoma - Revisión medioambiental de la Ley Estatal de Política Medioambiental (SEPA)

Querido vecino,

Espero que esta carta le encuentre bien. Como ya sabrá, Innergex Renewable Development USA ha estado trabajando diligentemente en el desarrollo del proyecto de planta solar Wautoma, propuesta en la zona del valle de Wautoma.

Me pongo en contacto con usted para informarle sobre los avances de nuestro proyecto. Queremos informarle de que el organismo que dirige el proceso de autorización del proyecto, el Consejo de Evaluación del Emplazamiento de Instalaciones Energéticas (EFSEC), iniciará en los próximos días un periodo de comentarios públicos para la Determinación del Umbral de la Ley Estatal de Política Medioambiental (SEPA). Se están recabando opiniones sobre las medidas de mitigación propuestas para los impactos ambientales identificados.

Agradecemos su participación en este proceso, ya que se valoran sus opiniones y aportaciones y el mantenimiento de una buena relación con nuestros vecinos.

Si desea más información sobre el proyecto, visite nuestro sitio web <https://www.innergex.com/es/plantas/wautoma> o la página EFSEC del proyecto <https://www.efsec.wa.gov/energy-facilities/wautoma-solar-project>. En la página de la EFSEC encontrará información sobre cómo hacer comentarios al documento de la SEPA.

Adjuntamos también esta carta en inglés.

Si tiene alguna pregunta o comentario, ponte en contacto conmigo llamando 1-720-607-3696 o sobre correo electrónico Jbarrera@innergex.com.

Atentamente,
Jemmy Barrera
Especialista en relaciones comunitarias y gubernamentales

PROYECTO DE ENERGÍA SOLAR WAUTOMA



La filial estadounidense de Innergex Energía Renovable (Innergex Renewable Energy USA LLC) se encuentra en las primeras etapas del desarrollo de una planta de energía con paneles solares en el valle de Wautoma, ubicado en el condado de Benton, estado de Washington. El proyecto propuesto actualmente generará aproximadamente 400 megavatios (MW AC) de electricidad, con un sistema opcional de almacenamiento de cuatro horas de energía con baterías.

INNERGEX

Energía renovable.
Desarrollo sostenible.

El proyecto propuesto consistirá en un parque solar con paneles fotovoltaicos organizados en filas, así como inversores, un sistema de almacenamiento de energía con baterías, la subestación del proyecto, cables eléctricos subterráneos y aéreos, edificios de operaciones y mantenimiento. Si bien estamos estudiando más de 3.500 acres, anticipamos que el proyecto, como se contempla actualmente, ocupará alrededor de 3.000 acres.

El proyecto se encuentra en las primeras etapas de desarrollo y se anticipan cambios en el tamaño y la configuración en función de los resultados de estudios ambientales y técnicos, así como de la participación de la comunidad. Hemos completado importantes estudios ambientales para la planta y estamos llevando a cabo otros con la administración de electricidad de Bonneville para asegurar el servicio de interconexión y transmisión.

En esta etapa del proceso de desarrollo, empezamos a contactar a los propietarios de los terrenos circundantes y a las partes interesadas locales para compartir con ellos información sobre la planta propuesta y obtener valiosas perspectivas y aportes de quienes mejor conocen el Condado de Benton.

PREGUNTAS FRECUENTES

¿QUIÉN FINANCIA EL PROYECTO DE ENERGÍA SOLAR WAUTOMA?

Innergex Energía Renovable (Innergex Renewable Energy USA LLC) se hará cargo 100 % de los costos de desarrollo, financiamiento, construcción y puesta en marcha del proyecto. Una vez completado, Innergex también cubrirá todos los gastos de operación, mantenimiento y desmantelamiento.

¿CÓMO SE BENEFICIARÁ LA COMUNIDAD CON EL PROYECTO PROPUESTO?

A lo largo de la vida del proyecto, Wautoma Solar hará importantes contribuciones directas e indirectas a la comunidad local. Los propietarios de tierras que participen en el proyecto recibirán una compensación directa en forma de pagos de arrendamiento de tierras a largo plazo. Además, el proyecto también pagará el impuesto predial al condado de Benton, lo que aumentará sus ingresos fiscales y beneficiará a los propietarios de los terrenos circundantes. Para contextualizar lo anterior, el impuesto predial de un proyecto solar de 400 MW AC se calcula entre USD 3 y 4 millones de dólares para el primer año de

PROYECTO SOLAR PROPUESTO EN EL VALLE DE WAUTOMA



Figura 1. Las áreas resaltadas en verde representan terrenos que Innergex actualmente tiene en arrendamiento para el proyecto Wautoma Solar.

operación comercial, y disminuirá en los años siguientes de acuerdo con el cronograma del condado de Benton.

¿POR QUÉ SE PROPONE AHORA ESTE PROYECTO?

Existe una creciente demanda de energía renovable en el estado de Washington, tanto de empresas como de compañías de servicios públicos, y los precios del mercado eléctrico regional favorecen la construcción de esta nueva planta. En los últimos diez años, los avances significativos en la tecnología solar fotovoltaica han contribuido a la disminución del precio de los equipos y han hecho más viable el desarrollo de proyectos de energía solar en Washington.

¿QUÉ LOGRARÁ EL PROYECTO PROPUESTO?

Cuando esté en operación, el proyecto Wautoma será una planta silenciosa, con un impacto visual limitado, y una fuente importante de energía limpia y renovable en la región.

¿POR QUÉ UTILIZAR ESTA ÁREA PARA UN PROYECTO DE ENERGÍA RENOVABLE?

La zona es ideal porque cuenta con un buen recurso solar, capacidad de transmisión disponible en la red eléctrica y terreno abierto llano.

¿CUÁL ES EL CRONOGRAMA PARA EL PROYECTO PROPUESTO?

Innergex está considerando construir el proyecto en fases, comenzando no antes del primer trimestre de 2024, y el proceso podrá durar entre 14 y 16 meses. Por lo tanto, la primera fase podría estar operando en el tercer trimestre de 2025 y tendrá una vida útil de entre 30 y 50 años, durante los cuales beneficiará directamente a la comunidad.

Es importante para Innergex mantenerles al día a medida que este proyecto potencial avanza.

Envíen sus preguntas, inquietudes o comentarios a wautomasolar@innergex.com, o pónganse en contacto con:

Janet Grothe, Gerente de Relaciones comunitarias y gubernamentales (jgrothe@innergex.com o 614-502-9400)

Ian McManness, Asociado en Desarrollo (imcmanness@innergex.com o 717-598-5373)

Ellen Bird, Gerente de Relaciones comunitarias y gubernamentales (ebird@innergex.com o 778-689-6023)



Figura 2. Vista ampliada. El proyecto Wautoma Solar se encuentra en la esquina noroeste la del Condado de Benton.

DATOS SOBRE LA ENERGÍA SOLAR

La energía solar es la fuente de energía renovable más limpia y abundante disponible, y proviene de la conversión de la luz del sol en formas de energía utilizables. Los rayos solares transmiten energía en forma de fotones, que se pueden convertir en electricidad utilizando materiales que liberan electrones naturalmente cuando se exponen a la luz.

Más información sobre la energía solar está disponible en los sitios web de Innergex (<http://innergex.com>), la Asociación de Industrias de Energía Solar (<http://seia.org>) y la Agencia Internacional de Energía (<http://iea.org>).

SISTEMA DE ENERGÍA SOLAR CÓMO FUNCIONA

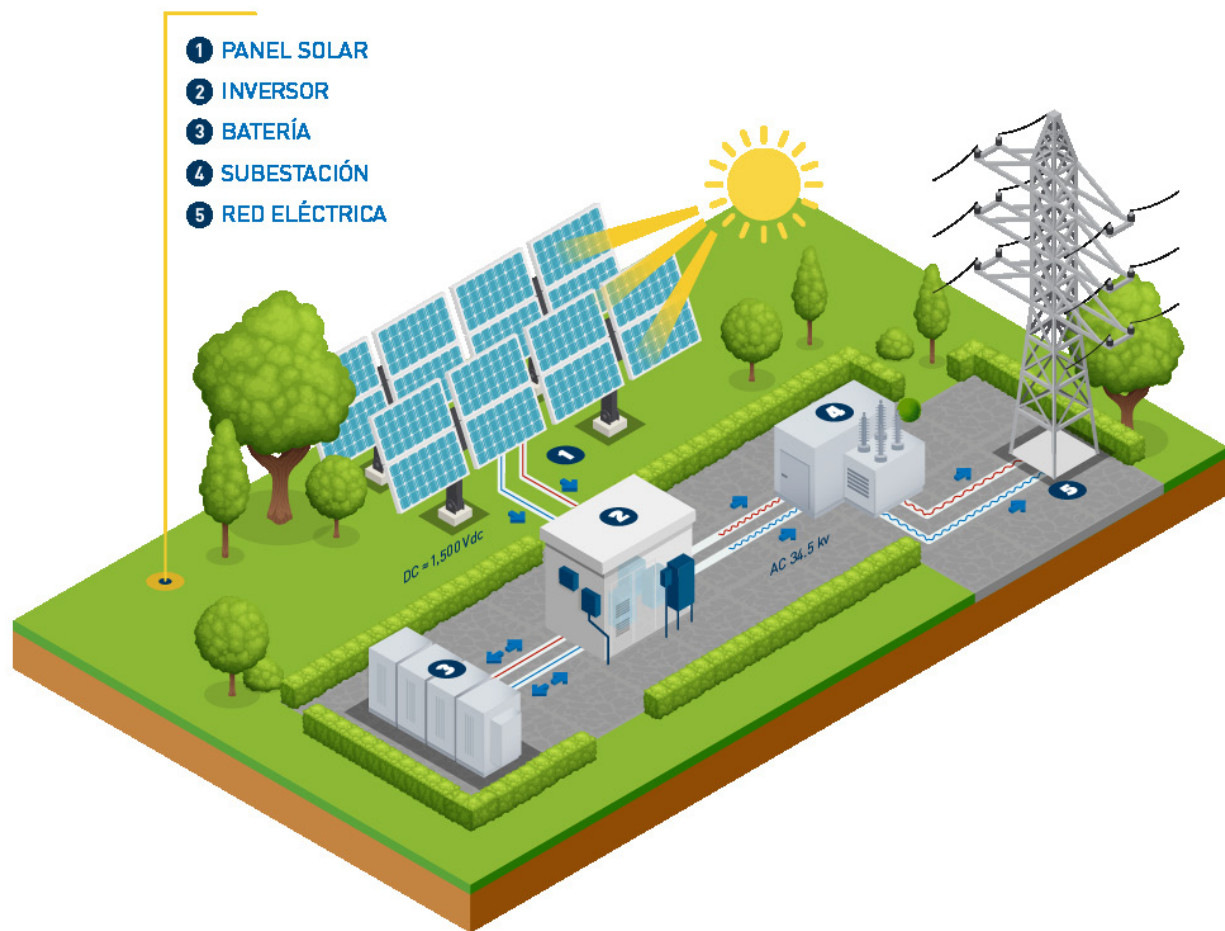

ACERCA INNERGEX

Innergex Energía Renovable Inc., creemos en el desarrollo sostenible que favorece el equilibrio entre las personas, nuestro planeta y la prosperidad. Desarrollamos, construimos, adquirimos, y operamos instalaciones hidroeléctricas, eólicas, solares y de almacenamiento de energía, cuya propiedad mantenemos a largo plazo. Nos enorgullecemos de ser un buen socio y vecino de las comunidades en las que operamos.

Fundada en 1990 y con sede en Canadá, Innergex es un líder mundial con operaciones en los Estados Unidos, Canadá, Chile y Francia. Innergex ha estado presente en los Estados Unidos desde hace más de 15 años y actualmente opera en una docena de estados. Nuestra oficina principal se encuentra en San Diego, California, y tenemos oficinas de desarrollo regional en Hawái, Massachusetts y Texas.

PARA MÁS INFORMACIÓN

wautomasolar@innergex.com

Innergex Renewables USA LLC
3636 Nobel Drive, Suite 260
San Diego, CA 92122
USA

innergex.com

Autoridades Advierten Sobre Aumento de Estafas

TRI-CITIES, WA. - Los líderes de HAPO Credit Union advierten sobre las estafas que se abren camino en nuestra comunidad. Explican que estas estafas pueden ocurrir a través de llamadas telefónicas, mensajes de texto o incluso ventanas emergentes de Internet. Para evitar ser víctima de estas estafas, la Gerente de Fraude y Recuperación de Cuentas de HAPO, Jennifer Kasperek, ofrece algunos consejos. "Si alguien alguna vez te dice, no hables con la gente, ya sea que no hables con tu familia, no le digas a tu institución financiera, desconecta todos tus teléfonos.

Esa es una gran bandera roja, ninguna empresa o persona legítima es nunca te voy a decir eso", dijo Kasperek. Kasperek también advierte que las empresas legítimas nunca solicitarán el pago mediante tarjetas de regalo. También recomienda detenerse y pensar en las solicitudes que se hacen para evitar tomar una decisión impulsiva.

Si la persona con la que estás hablando no te permite tomarte un momento para pensar en su pedido, recomienda colgar de inmediato. Los líderes dijeron que otra gran estafa tiene que ver con las agencias gubernamentales, como Medicare o el IRS. Explican que las agencias gubernamentales no se comunicarán sin previo aviso.

En cambio, dijeron que lo más probable es que reciba una carta por correo. Los funcionarios dicen que si alguna vez tiene una pregunta sobre una llamada, mensaje de texto o correo electrónico, comuníquese con su institución financiera antes de interactuar con la posible estafa.

Los Padres Deberían Estar Monitoreando las Actividades en Línea de Sus Hijos



KENNEWICK, WA. - La tecnología en esta era es casi inevitable, especialmente cuando se trata de que los niños aprendan en línea. Los niños de hasta 5 años pueden tener fácil acceso a un dispositivo móvil sin restricciones.

El sargento Jarin Whitby del Departamento de Policía de Richland dice que los padres no solo deberían preocuparse por las aplicaciones de redes sociales, sino también por los videojuegos en línea, como Roblox.

"Pueden ir a navegar ese juego y conocer gente y todo lo demás... conocen a una persona que creen que podría tener su edad y luego les dice que vayan a otro sitio como Discord como Snapchat, cosas así, lo siguiente que saben es que están teniendo una conversación y si son un depredador y ese es un niño allí, entonces comienzan a explotar a ese niño".

El Centro de apoyo, defensa y recursos ofrece sus servicios en los condados de Benton y Franklin. También brindan servicios al cliente las 24 horas para víctimas de violencia sexual, delitos, agresión física, además de ofrecer educación preventiva y concientización.

El oficial Whitby recomienda encarecidamente a los padres que sienten a sus hijos y hablen con ellos sobre los peligros que existen en las redes sociales y los videojuegos.

Jóvenes Enfrentan Una Crisis Extrema de Salud Mental

YAKIMA, WA - En este momento, los jóvenes del valle de Yakima se enfrentan a una crisis de salud mental extrema y, según los nuevos datos publicados por los CDC, los adolescentes de todo el país están pidiendo ayuda a gritos.

Aadriana Hernandez, consejera infantil y familiar de West Valley, dice que todos los estudiantes se han visto afectados por la pandemia de alguna manera, pero estos problemas de salud mental que estamos viendo en los jóvenes han existido mucho antes de que comenzara la pandemia. "Cada estudiante en cada escuela probablemente esté luchando con algo en este momento", dijo Hernández.

Según los CDC, más de un tercio de los estudiantes de secundaria en los Estados Unidos informaron haber experimentado problemas de salud mental durante la pandemia, mientras que casi la mitad de los estudiantes, el 44 %, informaron sentirse persistentemente tristes o desesperanzados durante el último año.

Los datos encontraron que el impacto de la pandemia en el trabajo de los padres y la salud mental también lo sintieron los estudiantes, con el 55% reportando haber experimentado abuso emocional por parte de un padre u otro adulto en el hogar y más de una cuarta parte de los estudiantes reportando que un padre perdió un trabajo durante la pandemia "El estudio muestra el nivel de interrupción [y] el grado en que las familias estaban experimentando estrés y cómo el impacto de ese estrés es en los jóvenes", dijo Kathleen Ethier, directora de salud

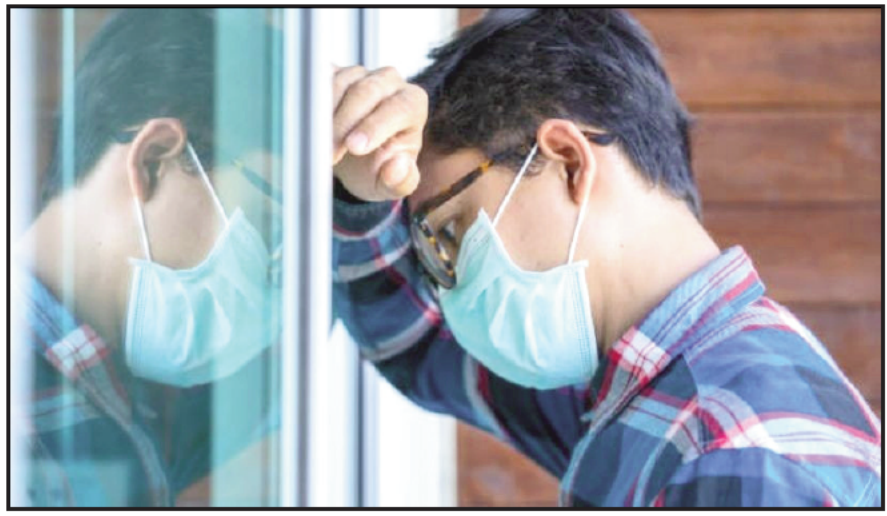

adolescente y escolar de los CDC.

En el Valle de Yakima, estamos viendo números que no están muy por detrás del resto de la nación y es alarmante. En 2021, el 18 por ciento de los estudiantes de octavo grado consideraron seriamente intentar suicidarse en el último año.

Estos son niños de 13 años, cuyos comportamientos inocentes y con los ojos muy abiertos se han visto rápidamente contaminados por la depresión, la ansiedad y el miedo. Hernández dice que los pequeños problemas en la escuela para los adolescentes pueden convertirse rápidamente en episodios de tristeza o cansancio, porque es todo lo que conocen. "Nuestros mundos son pequeños como adolescentes porque solo tenemos escuela", dijo Hernández. "Cuando hay problemas en la escuela, esos problemas se vuelven enormes

porque nuestros mundos son pequeños".

Los niños de 13 años no son los únicos afectados, en Yakima, más de la mitad de los estudiantes del último año de la escuela secundaria informaron sentirse incapaces de controlar sus sentimientos de preocupación y miedo. "Como adolescentes, pensamos constantemente en lo que otras personas piensan de nosotros y juega un papel importante en nuestras vidas", dijo Hernández. Según el estado, el 44 por ciento de los estudiantes de octavo grado dicen que no tienen a quién acudir cuando se sienten tristes y sin esperanza, pero ahí es donde la comunidad puede intervenir.

"Simplemente está empeorando y necesitamos hacer algo como comunidad y como familias para ayudar a nuestros hijos a superar lo que está pasando", dijo Hernández.

Autoridades Advierten Sobre Brote de Influenza

MOSES-LAKE, WA. - Si bien COVID-19 ha sido la enfermedad más importante en la mayoría de las mentes en estos días, los líderes de salud en el condado de Grant están monitoreando un aumento en los casos de gripe en su comunidad.

El Distrito de Salud del Condado de Grant ha emitido un aviso para advertir sobre el "aumento de la actividad de la influenza". Una porción notable de esta propagación proviene de un brote en un centro de vivienda asistida en la región. GCHD está trabajando con el personal de la instalación para asegurarse de que tenga las herramientas y los procedimientos necesarios para frenar el brote.

Más allá del brote de vida asistida, los niños en edad escolar también están experimentando un aumento en los casos de influenza. Los líderes de salud tam-



bién están registrando más casos de gripe en niños de cinco años o menos como parte del aumento. Mientras tanto, los líderes de salud del condado de Grant están instando a todos los residentes de su comunidad a que se vacunen contra la gripe lo antes posible. La describieron como "la mejor medida para prevenir la gripe y sus complicaciones, especial-

mente en niños, adultos mayores y personas con enfermedades crónicas".

Las personas son más contagiosas en los primeros tres o cuatro días antes de que aparezcan los síntomas de la gripe, lo que significa que el virus puede propagarse antes de que las personas sepan que están enfermas.

PROYECTO DE ENERGÍA SOLAR WAUTOMA

INNERGEX
Renewable Energy.
Sustainable Development.

JUNTA PÚBLICA DE INFORMACIÓN

Innergex Renewable Development USA, LLC los invita a asistir a una junta virtual de información pública acerca del proyecto de energía solar Wautoma, que es localizado en Benton County, aproximadamente 13 millas al Noreste de Sunnyside WA. Si el proyecto consigue salir adelante, traerá numerosos beneficios para la región.

Los animamos a participar en la reunión para que puedan conocer a nuestros miembros del equipo y tomar la oportunidad de escuchar el desarrollo del proyecto. Nuestro equipo estará disponible para responder cualquier pregunta que puedan tener.

Fecha y hora: el 11 de abril 2022, 7:00 pm a 8:00 pm. La junta transcurrirá en inglés, pero hay material en español en la web.

Opción virtual (incluyendo presentación): Visite este link www.wautomasolar.com para el enlace de participación y más información acerca del proyecto.

Opción por teléfono gratis: marcar al 1-844-621-3956 y utilizar el código 2559 286 0120.

Para cualquier pregunta, por favor escribirnos a wautomasolar@innnergex.com. ¡Esperamos verlos allí!



USTED TIENE EL PODER DE

ahorrar dinero

A TRAVÉS DE LIBA



Facturas eléctricas reducidas



Créditos aplicados hacia la factura neta



Ahorros promedio de \$650 al año

El Programa de Asistencia de Facturas para Bajos Ingresos (LIBA) reduce las facturas eléctricas de Pacific Power para hogares con ingresos bajos a moderados. En promedio, los participantes ahorran alrededor de \$650 cada año.

¡Inscribirse en LIBA es sencillo, así que regístrese ahora!

Si vive en los condados Walla Walla, Columbia o Garfield, llame al Consejo de Acción Blue Mountain al 509-529-4980.

Para consejos en como ahorrar energía y dinero, visite BeWattsmart.com.

WATTSMART

PACIFIC POWER

Innergex Exhibit 5U Page 10 of 11

